

850/851/852 Lampy ze światłem ciągłym

- Dostępne w obudowach szarych i czarnych
- Zastosowanie wewnątrz i na zewnątrz

Specyfikacja techniczna:

Wymiary (śr. x wys.): 56,5 x 88 mm
 Obudowa: ABS (85X XXX 38)
 PC/ABS-Blend (85X XXX 08)
 Klosz: przezroczysty poliwęglan
 Mocowanie: 850: poziomo
 851: pionowo ze wspornikiem
 852: na rurze (gwint M 25)
 Oprawa: B 15 max 7W (E 14 na zam.)
 Połączenie: zaciski wkręcane w kostce
 ochrona przed dotykiem według VDE
 Średnica kabla: 850: max. 8.5 mm
 851: max. 7 - 10 mm
 852: max. 10 mm
 Żarówka nie jest uwzględniona w zestawie

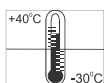
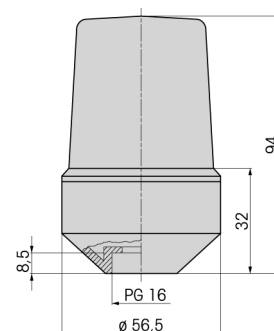
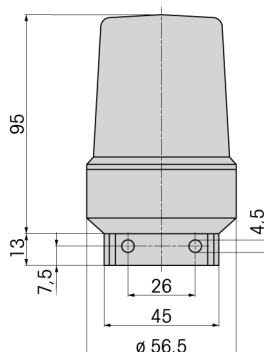
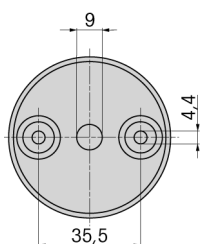
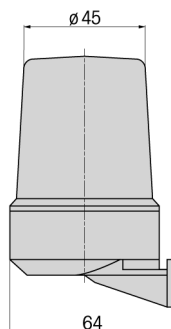
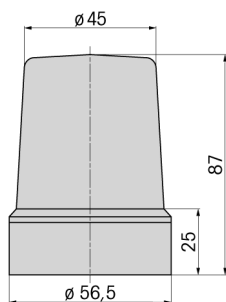

INS-TOM Sp. z o.o.

91-341 Łódź, ul. Brukowa 20
 tel.: (+48 42) 640-75-85 fax.: (+48 42) 640-76-22
 Dział handlowy: (+48 42) 640-75-86
 email: biuro@instom.com.pl www.instom.com.pl

instom
 automatyka przemysłowa
 elektroniczne systemy zabezpieczeń

850/851/852

Lampy ze światłem ciągłym

Dane do zamówienia:

	obudowa czarna	obudowa szara
montaż na podstawie	12-240 V	
czerwone	850 100 08	850 100 38
zielone	850 100 08	850 100 38
żółte	850 100 08	850 100 38
bezbabarwne	850 100 08	850 100 38
niebieskie	850 100 08	850 100 38
montaż na uchwycie	12-240 V	
czerwone	851 100 08	851 100 38
zielone	851 100 08	851 100 38
żółte	851 100 08	851 100 38
bezbabarwne	851 100 08	851 100 38
niebieskie	851 100 08	851 100 38
montaż na rurze	12-240 V	
czerwone	852 100 08	852 100 38
zielone	852 100 08	852 100 38
żółte	852 100 08	852 100 38
bezbabarwne	852 100 08	852 100 38
niebieskie	852 100 08	852 100 38

Akcesoria:

żarówka BA 15d długość maks. 52 mm	
12 V, 7 W	955 015 34
24 V, 7 W	955 015 35
48 V, 7 W	955 015 36
115 V, 7 W	955 015 37
230 V, 7 W	955 015 38

Podstawa rury (gwint M25):	960 693 03
Adapter M25/M20	960 693 04
Podkładka uszczelniająca:	975 850 01